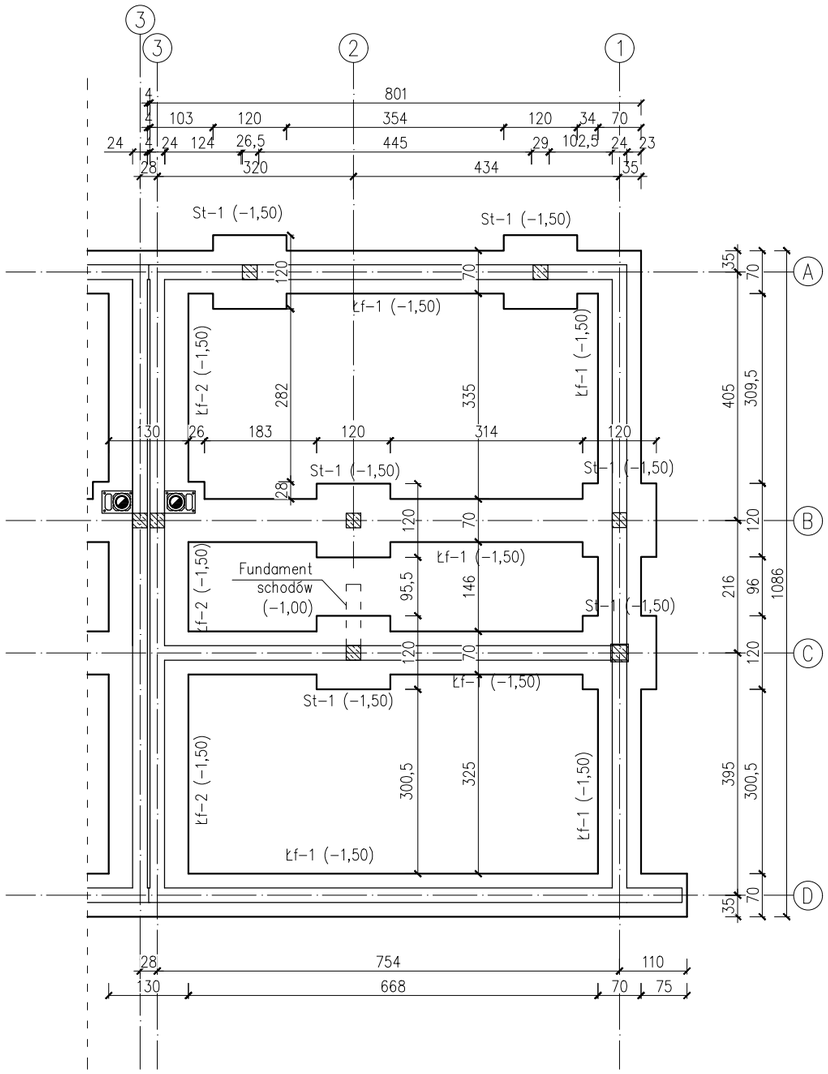

RZUT FUNDAMENTÓW
SKALA 1:100

ŁAWA FUNDAMENTOWA Łf-1 (-1,50)
Wymiary: 70x40cm
Zbrojenie podłużne: 4#12
Strzemiona: ø6 co 25 cm
Uwaga!: Odcinki, na których wystepuja otwory okienne lub drzwiowe zazbroić podłużnie górą prętami 8#12

ŁAWA FUNDAMENTOWA Łf-2 (-1,50)
Wymiary: 130x40cm
Zbrojenie podłużne: 4#12
Zborjenie poprzeczne #12 co 30cm
Strzemiona: ø6 co 25 cm

STOPA FUNDAMENTOWA St-1 (-1,50)
Wymiary: 120x120x40cm
Zbrojenie główne w formie siatki prętów ø12 o wymiarze oczka min. 15cm.
Uwaga: Przed zabetonowaniem wypuścić zbrojenie słupów.

Beton : C20/25
Stal: A-IIIN (RB500W), A-I (St3S)
Otulina: min. 5cm

UWAGI:
1. *Roboty budowlano-instalacyjne muszą być prowadzone z równoległą koordynacją międzybranżową. Przed przystąpieniem do robót wykonawca powienien zapoznać się z całością dokumentacji branżowej.*
2. *W sprawach nie okreslonych dokumentacją obowiązuja:*
   - *warunki techniczne wykonania i odbioru robót budowlano-montazowych – normy Polskiego Komitetu Normalizacyjnego*
   - *instrukcje, wytyczne, świadectwa dopuszczenia, atesty Instytutu Techniki Budowlanej*
   - *warunki techniczne producentów i dostawców materiałów budowlano instalacyjnych*
3. *W przypadku róznic w wymiarach między rysunkami architektownicznymi, a konstrukcyjnymi bądź innymi branżami należy powiadomić projektanta.*
4. *Zapewnić minimum 80cm zakładu prętów.*
6. *Naroża ław dozbroić dodatkowymi wkładkami #12 kotwionymi po 100 cm w obu kierunkach ław.*
7. *Wykonac dodatkowe zbrojenie fundamnetów na komin w formie siatki prętów #12 o wymiarze oczka 15 cm*
8. *W przypadku stwierdzenia gruntów nienośnych lub słabonośnych powiadomić projektanta.*
9. *Wszystkie wymiary sprawdzić na budowie.*

DRAFT PROJEKTY BUDOWLANE
ul. Akademicka 3, 35-084 Rzeszów
tel. 500 348 155, 503 110 534
biuro@draft.com.pl

Nazwa inwestycji:

BUDOWA 6 BUDYNKÓW MIESZKALNYCH JEDNORODZINNYCH W ZABUDOWIE BLIŹNIACZEJ WRAZ Z WEWNĘTRZNYMI INSTALACJAMI : ELEKTRYCZNĄ, WOD.-KAN., GAZOWĄ, C.O BUDOWA ZEWNĘTRZNEJ DOZIEMNEJ INSTALACJI GAZU ORAZ POLICZNIKOWEGO PRZYŁĄCZA ELEKTROENERGETYCZNEGO.

Lokalizacja inwestycji:

Działka nr ewid.:1485/57, 1485/58, 1485/59,
cz dz. 1485/62
obr.: 0012 – Wysoka Głogowskal
jedn. ewid.: 181606_5 – Głogów Małopolski

Inwestor:

DRAFT Piotr Jasiński
ul. Akademicka 3
35-084 Rzeszów

Tytuł rysunku:

Rzut fundamentów

Projektował:

Imię i nazwisko	Branża	Nr uprawnień	Podpis:
mgr inż. Olga Jasińska	Konstrukcja	PDK/0159/ PWOK/10	

Data:	Skala:	Nr rys.:
2020-09	1:100	K-1